



OBLAST
CHOVU
BOUZOVSKO
KATALOG
TROFEJÍ

Fotografie: Jiří Vondra
Aneta Elnerová

**CHOVATELSKÁ PŘEHLÍDKA
TROFEJÍ
SIKY JAPONSKÉHO
ZA MYSLIVECKÝ ROK 2019**

Městečko Trnávka 1.-2. února 2020



CHOVATELSKÁ PŘEHLÍDKA TROFEJÍ SIKY JAPONSKÉHO Z OBLASTI CHOVU BOUZOVSKO ZA ROK 2019

se koná za finanční spoluúčasti

Pardubického kraje

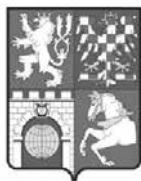

Olomouckého kraje



Okresního mysliveckého spolku Svitavy



Městský úřad Moravská Třebová



Myslivecký spolek Čihadlo s obcemi Městečko Trnávka a Bezděčí u Trnávky



1.–2. února 2020

Městečko Trnávka

Městečko Trnávka je i přes svůj název obcí. První písemná zmínka o naší obci je od pana Bernarda z Cimburku z roku 1308. Území obce však bylo osídleno již v pravěku, což dokazují archeologické nálezy pravěkých nástrojů a pomůcek. Mezi nejvýznamnější se řadí nálezy objevené v roce 2015 při výměně vodovodního řadu podél zdejší fary.

Dnes je Městečko Trnávka jedním z největších integrovaných celků České republiky. Územně obec spadá do Pardubického kraje, do bývalého okresu Svitavy. Její katastr zaujímá rozlohu více než 5000 hektarů a patří sem místní části: Lázy, Pacov, Přední Arnoštov, Ludvíkov, Mezihoří, Petrůvka, Plechtinec, Stará a Nová Roveň, Pěčíkov a Bohdalov.

Centrum dění je soustředěno do „střediskové obce“ Městečka Trnávky, kde se nachází vše potřebné pro běžný život.

Pod střechu Obecního domu, který vznikl přestavbou opuštěného mlékárenského závodu se podařilo umístit dětskou a zubní lékařku, dále pak praktického doktora a nedávno znovu otevřenou výdejnu léků.

Svůj prostor zde našla i knihovna, která v roce reprezentovala Pardubický kraj v celostátní soutěži Knihovna roku 2015, ve které probíhají různé besedy a výstavy, dále je zde sídlo obecního úřadu a zázemí pro různé spolky (Trnka o.s., klub seniorů a další)

V obci se nachází kulturní dům, pošta, mateřská a základní škola. Sportovní vyžití poskytuje sportovní hala, areál SK Skalka a fotbalový stadion, který je nově oplocen. Nabídka služeb doplňují prodejny potravin, prodejna průmyslového zboží, stavebnin a oděvů, je zde provozováno kadeřnictví, kosmetický salón a masérské služby

Společenskou a kulturní činnost zajišťují různé spolky: SDH, TJ Sokol, Divadelní soubor, SK Skalka, o.s. Trnka, motokrosový oddíl a myslivecká sdružení. Tradicí se stala obcí pořádaná akce „Legends pod Cimburkem“, na které vystupují známé hudební skupiny a známí zpěváci.

Při návštěvě naší obce určitě stojí za to výšlap na zříceninu hradu Cimburku. Na tuto zříceninu vás zavede naučná stezka „Putování s bílou paní“, kterou obec vybudovala v roce 2018. Po absolvování výšlapu máte ze zříceniny hradu Cimburku celou obec jako na dlani. Nenechte si také ujít prohlídku nově vymalovaného barokního kostela sv. Jakuba staršího, restaurovaného morového sloupu, hřbitovní Kaple Milosrdenství a na rynku umístěné sochy sv. Jana Nepomuckého.

Za Obec Městečko Trnávka Ing. Milan Šedaj starosta obce.

Bezděčí u Trnávky Unerázka

Obec Bezděčí u Trnávky a místní část Unerázka se nachází ve východní části okresu Svitavy v Pardubickém kraji, na pomezí Boskovické brázdy a Zábřežské vrchoviny.

Katastrální výměra je 9,18 km², nadmořská výška 318 metrů nad mořem. V současné době má obec 187 obyvatel.

Obec Bezděčí u Trnávky a Unerázka byla založena v 11. století, poprvé se Bezděčí a Unerázka připomíná v listině z roku 1258. Od roku 1925 nese název Bezděčí u Trnávky. Významnější historické památky nejsou v katastru obce evidovány. Místní význam má nedávno opravená zvonička a dva kříže v Bezděčí a v Unerázce pak kříž z r. 1857 a památník osvobození půdy z r. 1924. V květnu 2008 byl obci udělen v Poslanecké sněmovně znak a vlajka obce.

Ve spolkové činnosti jsou v obci dvě organizace. Myslivecké sdružení Čihadlo, které vzniklo v roce 1993 a spolek včelařů. Členové mysliveckého sdružení jsou i z okolních vesnic. Dále je to Sbor dobrovolných hasičů, který vznikl v roce 1900.

Udržování sousedských vztahů a vzájemnou vesnickou pospolitost se snažíme neustále udržovat a rozvíjet různými akcemi.

V naší obci se udržují velikonoční obyčeje a to včetně takzvaného hrkání. Dále pálení čarodějnic, kácení máje, sportovní odpoledne pro děti, turnaje ve volejbale, Mikuláš, posezení se staršími občany, koncerty, letní kino, sousedské posezení, setkání s občany obce Vrážné na hranici obou obcí a na závěr roku a zpívání pod vánočním stromem.

Na návsi v Bezděčí vzniklo malé sportoviště, místo klidu, oddychu, her mládeže a setkávání občanů. V obci Unerázka se podařilo v roce 2006 zbudovat náves se zelenou oddychovou plochou a altán, který slouží na setkávání občanů, ale můžou se zde zastavit i turisté a cyklisté a odpočinout si zde.

Za Obec Bezděčí u Trnávky a místní část Unerázka Petra Klíčová starostka obce.

PŘEHLED MEDAILOVÝCH TROFEJÍ ULOVENÝCH V OBLASTI V MYSLIVECKÉM ROCE 2019

| P.Č. | Jméno lovce | Honitba | Datum | Kg | Věk | CIC | Medaile |
|------|-------------------|-------------------------|------------|----|-----|--------|---------|
| 1 | Bílek K. | Studená Loučka | 11.09.2019 | 54 | 3 | 246,40 | Stříbro |
| 2 | Elnér E. st. | Palonín | 10.10.2019 | 45 | | 246,30 | Stříbro |
| 3 | Kučera M. | Bouzov | 23.10.2019 | 39 | 4 | 245,10 | Stříbro |
| 4 | Šmída P. | Rozstání | 16.10.2019 | 50 | 4 | 243,60 | Stříbro |
| 5 | Kudrna R. | Veselí | 22.09.2019 | 48 | 4 | 243,00 | Stříbro |
| 6 | Mainhofer A. | Šesterák | 10.11.2019 | 47 | 4 | 242,40 | Stříbro |
| 7 | Vejmola M. | Hartinkov | 11.10.2019 | 45 | 4 | 240,40 | Stříbro |
| 8 | Ženožička M. Ing. | Kadeřín - Vojtěchov | 04.12.2019 | 37 | 5 | 239,10 | Bronz |
| 9 | Vyroubal J. | Měst. Trnávka - Lázy | 23.11.2019 | 47 | 5 | 235,70 | Bronz |
| 10 | Karas A. | Březinky | 17.10.2019 | 45 | 4 | 234,30 | Bronz |
| 11 | Zdařil M. Ing. | Kadeřín - Vojtěchov | 13.10.2019 | 45 | 4 | 233,80 | Bronz |
| 12 | Stražil J. | Šubířov | 04.10.2019 | 50 | 4 | 231,80 | Bronz |
| 13 | Višek J. | Hartinkov | 04.12.2019 | 35 | 4 | 230,30 | Bronz |
| 14 | úhyn | Bezdčiči - Unerázka | 2019 | | 5 | 225,40 | Bronz |



Hodnotitelská komise

| | | | |
|--------------------------|---------------|--------------------|------------------|
| Čech Vojtěch, Ing. | OMS Svitavy | Nechuta Jiří, Ing. | MěÚ Mor. Třebová |
| Diviš Vladimír ml., Ing. | OMS Šumperk | Zapletal Miloslav | OMS Prostějov |
| Dobeš Stanislav | OMS Svitavy | Zbořil Jiří, RNDr. | OMS Olomouc |
| Dvořák Jan, Ing., Ph.D. | FLD MZLU Brno | Ženožička Jiří | OMS Olomouc |
| Figura Josef | OMS Šumperk | | |

Chovatelská kritéria pro jeleny siky japonského v oblasti chovu Bouzovsko:

| pořadí paroží jelena | délka lodyh (cm) | členitost (počet výsad) | délka očníku (cm) | délka opěraku (cm) | třetí výsada (cm) | dolní obvod (cm) | body CIC |
|----------------------------|------------------------|-------------------------------|-------------------------|--------------------------|-------------------------|------------------------|----------|
| 1. | 5 | 2 | - | - | - | - | - |
| 2. | 30 | 8 | 5 | 7 | 3 | 6 | - |
| | 35 | 6 až 7 | 5 | 7 | 3 | 6 | - |
| 3. | 42 | 8 | 11 | 10 | 5 | 7 | 200 |
| 4. | 45 | 8 | 13 | 12 | 6 | 7,5 | 220 |
| 5. | 48 | 8 | 15 | 13 | 7 | 8 | 230 |
| 6. až 7. | 50 | 8 | 16 | 13 | 7 | 9 | 240 |
| 8. a další | všichni lovni | | | | | | |

Ustanovení § 4 odst. 5 písm. b), bod č. 8, vyhlášky č. 491/2002 Sb. považuje siku japonského ve druhém roce života (špičák) za jednoletého, ve třetím dvouletého atd. Tradiční myslivost označovala špičáka za jednoletého, druhé paroží za dvouletého atd. V tabulce je věk vyjádřen pořadím paroží. Krajský úřad Olomouckého kraje oznámil uživatelům honiteb kritéria pro posouzení chovnosti jelenů sika dopisem č.j. KUOK 19701/2009 ze dne 25. 2. 2009 a následně je č.j. KUOK 25285/2011 ze dne 29. 3. 2011 doplnil o zásadu, že jako průběrný bude hodnocen každý jelen, který na třetím paroží či později nedosáhne členitosti pravidelného osmeráka (nepravidelný osmerák a jiný nižší počet výsad). Chovný jelen má délku lodyh a členitost rovny či vyšší než uvedená kritéria. Délky očníku, opěraku, třetí výsady, dolní obvod a body CIC jsou pro posouzení chovnosti uloveného jelena pouze doplňující. **Jeleni medailových hodnot: bronzový od 225 bodů CIC, stříbrný od 240 bodů CIC, zlatý od 255 bodů CIC**



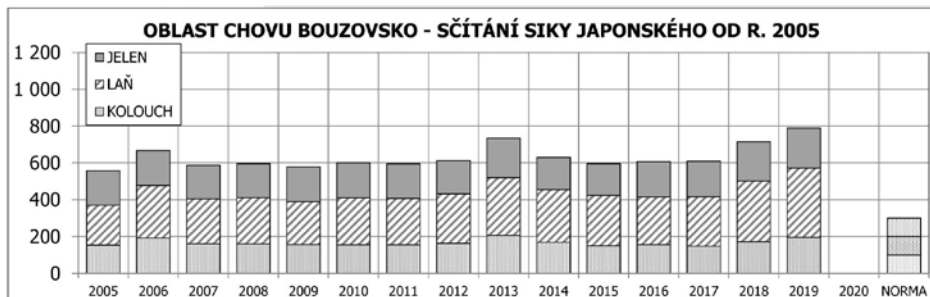

OBLAST CHOVU BOUZOVSKO - SČÍTÁNÍ SIKY JAPONSKÉHO OD ROKU 2005

| ROK | JELEN | LAŇ | KOLOUCH | CELKEM |
|-------|--|-----|---------|--------|
| 2005 | 187 | 216 | 154 | 557 |
| 2006 | 190 | 285 | 192 | 667 |
| 2007 | 183 | 243 | 161 | 587 |
| 2008 | 185 | 251 | 160 | 596 |
| 2009 | 189 | 232 | 157 | 578 |
| 2010 | 190 | 255 | 155 | 600 |
| 2011 | 188 | 252 | 155 | 595 |
| 2012 | 180 | 269 | 163 | 612 |
| 2013 | 214 | 314 | 206 | 734 |
| 2014 | 175 | 286 | 169 | 630 |
| 2015 | 173 | 273 | 150 | 596 |
| 2016 | 191 | 260 | 156 | 607 |
| 2017 | 192 | 269 | 148 | 609 |
| 2018 | 214 | 328 | 173 | 715 |
| 2019 | 217 | 376 | 196 | 789 |
| 2020 | TERMÍN JARNÍHO SČÍTÁNÍ - DNE 29. 2. 2020 | | | |
| NORMA | 100 | 100 | 100 | 300 |

OCHZ BOUZOVSKO - ODLOV 2019

| KATEGORIE ZVĚŘE | I.VT | II.VT | III.VT | JELEN | LAŇ | KOLOUCH | CELKEM |
|----------------------|------------|-----------|----------|------------|------------|------------|--------------|
| Hubert Jesenec | 1 | 1 | | 2 | 4 | 2 | 8 |
| Loštice – Vičice | 3 | | | 3 | 10 | 9 | 22 |
| Pavlov - Radnice .. | 7 | 1 | | 8 | 22 | 20 | 50 |
| Střítež | 14 | 1 | | 15 | 33 | 25 | 73 |
| Maletín | 1 | | | 1 | 4 | 2 | 7 |
| Pěčíkov – Vr. Lhota | 5 | 1 | | 6 | 17 | 13 | 36 |
| Měst. Trnávka–Lázy | 4 | | | 4 | 7 | 5 | 16 |
| Šubířov | 8 | | | 8 | 11 | 10 | 29 |
| Bohdalov – les | 5 | 1 | | 6 | 21 | 22 | 49 |
| Hartínkov | 24 | 2 | | 26 | 26 | 24 | 76 |
| Březinky | 5 | 4 | | 9 | 37 | 10 | 56 |
| Nectava | 3 | | | 3 | 10 | 8 | 21 |
| Zálesí | 8 | 3 | | 11 | 17 | 12 | 40 |
| Ludmírov | | 1 | | 1 | 2 | 2 | 5 |
| Kladky | | | | 0 | 2 | | 2 |
| Pohorská | 2 | | | 2 | 29 | 19 | 50 |
| Hvozd | | | | 0 | | | 0 |
| Skřípov | 1 | | | 1 | | | 1 |
| Hubert Budětsko | | | | 0 | | | 0 |
| Lako Konice | | | | 0 | | | 0 |
| Bohuslavice | | | | 0 | | | 0 |
| Horní Štěpánov | | | | 0 | | | 0 |
| Brodek u Konice | 1 | | | 1 | | | 1 |
| Kozov - Ospělov | 2 | 2 | | 4 | 56 | 58 | 118 |
| Kadeřín - Vojtěchov | 2 | 3 | | 5 | 19 | 16 | 40 |
| Bouzov | 3 | 3 | | 6 | 18 | 16 | 40 |
| Luká – Březina | | | | 0 | | | 0 |
| Luká | 1 | | | 1 | 1 | 3 | 5 |
| Studená Loučka | 1 | | | 1 | 1 | 3 | 5 |
| Pole - Lišnice | | | | 0 | | 1 | 1 |
| Lišnice – les | 4 | | | 4 | 4 | 0 | 8 |
| Kravcův kopec – H. | 4 | | | 4 | 1 | 3 | 8 |
| Mírov – Obora | | 1 | | 1 | 4 | 2 | 7 |
| Krchleby | | | | 0 | 1 | | 1 |
| Loštice | 1 | | | 1 | 1 | 1 | 3 |
| Palonín | | 1 | | 1 | | 1 | 2 |
| Laškov - Lipina | | 1 | | 1 | | 2 | 3 |
| Hynčina - les | 14 | 0 | | 14 | 13 | 17 | 44 |
| Bezděč – Unerázka | 3 | 1 | | 4 | 30 | 18 | 52 |
| Hušák | 2 | 2 | | 4 | 32 | 20 | 56 |
| Bohdalov | 0 | 1 | | 1 | 6 | 16 | 23 |
| Gruna | | | | 0 | 3 | 2 | 5 |
| Petrušov | 3 | | | 3 | 4 | 4 | 11 |
| Šesterák | 4 | 2 | | 6 | 6 | 2 | 14 |
| Staré Město | | | | 0 | | | 0 |
| Rozstání | 1 | | | 1 | 2 | 1 | 4 |
| Chornice | | | | 0 | 1 | 1 | 2 |
| Biskupice | | | | 0 | 1 | 2 | 3 |
| Jaroměřice | | | | 0 | 5 | 3 | 8 |
| Četkovice | | | | 0 | 1 | 1 | 2 |
| Šebetov | | | | 0 | 3 | | 3 |
| Kořenec | | | | 0 | | | 0 |
| Papřč | | | | 0 | | | 0 |
| ODLOV CELKEM | 137 | 32 | 0 | 169 | 465 | 376 | 1010 |
| PLÁNY CELKEM | 104 | 56 | 9 | 169 | 500 | 429 | 1 098 |
| ZBÝVÁ DOLOVIT | -33 | 24 | 9 | 0 | 35 | 53 | 88 |
| DOPORUČENÍ KŮ | 104 | 52 | 8 | 164 | 661 | 562 | 1 387 |
| ZBÝVÁ DOLOVIT | -33 | 20 | 8 | -5 | 196 | 186 | 377 |

SEZNAM HONITEB OBLASTI CHOVU SIKY JAPONSKÉHO BOUZOVSKO

NÁZEV HONITBY, VÝMĚRA HONITBY V HA, Z TOHO LESA, NORMOVANÝ STAV V KUSECH

| KONICE | | | | ZÁBŘEH | | | |
|-----------------------|---------------|--------------|-----------|-------------------------------|---------------|---------------|------------|
| Hubert Jesenec | 1 278 | 506 | 8 | Hynčina – les | 3 159 | 2 492 | - |
| Ludmírov | 1 722 | 424 | - | Celkem | 3 159 | 2 492 | - |
| Kladky | 991 | 340 | - | | | | |
| Pohorská | 631 | 617 | - | MORAVSKÁ TŘEBOVÁ | | | |
| Hvozď | 1 221 | 231 | - | Pěčíkov–Vran. Lhota | 1 283 | 545 | 12 |
| Skřípov | 800 | 106 | - | Měst. Trnávka–Lázy | 1 595 | 564 | 9 |
| Hubert Budětsko | 1 467 | 271 | - | Šubířov | 846 | 755 | 9 |
| Lako Konice | 1 481 | 497 | - | Bohdalov – les | 690 | 661 | 7 |
| Bohuslavice | 1 157 | 351 | - | Hartinkov | 802 | 702 | 7 |
| Horní Štěpánov | 946 | 61 | - | Březinky | 751 | 518 | 5 |
| Brodek | 908 | 106 | - | Nectava | 563 | 534 | 5 |
| Celkem | 12 602 | 3 510 | 8 | Zálesí | 611 | 568 | 5 |
| LITOVEL | | | | Bezděčí – Unerázka | 993 | 361 | - |
| Loštice - Vlčice | 601 | 540 | 10 | Hušák | 938 | 931 | - |
| Kozov – Ospělov | 980 | 830 | - | Bohdalov | 969 | 332 | - |
| Kadeřín - Vojtěchov | 856 | 764 | - | Gruna | 752 | 182 | - |
| Bouzov | 1 492 | 396 | - | Petrušov | 864 | 727 | - |
| Luká – Březina | 798 | 253 | - | Šesterák | 1 107 | 951 | - |
| Luká | 787 | 155 | - | Staré Město | 2 310 | 246 | - |
| Celkem | 5 514 | 2 938 | 10 | Rozstání | 780 | 165 | - |
| MOHELNICE | | | | Chornice | 1 244 | 115 | - |
| Pavlov-Radnice–Veselí | 1 389 | 776 | 10 | Biskupice | 635 | 75 | - |
| Střítež | 668 | 656 | 8 | Jaroměřice | 1 142 | 380 | - |
| Maletín | 1 319 | 498 | 5 | Celkem | 18 875 | 9 312 | 59 |
| Studená Loučka | 587 | 264 | - | BOSKOVICE | | | |
| Pole - Líšnice | 650 | 159 | - | Cetkovice | 895 | 160 | - |
| Líšnice – les | 546 | 537 | - | Šebetov | 856 | 842 | - |
| Kravcův kopec–Hvězda | 599 | 538 | - | Kořenec | 519 | 100 | - |
| Mírov – Obora | 783 | 464 | - | Paprč | 576 | 571 | - |
| Krchleby | 673 | 223 | - | Celkem | 2 846 | 1 673 | - |
| Loštice | 736 | 95 | - | | | | |
| Palonín | 785 | 156 | - | OBLAST CHOVU BOUZOVSKO | | | |
| Celkem | 8 735 | 4 366 | 23 | Kraj Olomoucký | 30 625 | 13 839 | 41 |
| PROSTĚJOV | | | | Kraj Pardubický | 18 875 | 9 312 | 59 |
| Laškov - Lipina | 615 | 532 | - | Kraj Jihomoravský | 2 846 | 1 673 | - |
| Celkem | 615 | 532 | - | Celkem | 52 346 | 28 824 | 100 |

OBLASTI CHOVU V OLOMOUCKÉM KRAJI V ROCE 2019

SIKA JAPONSKÝ – BOUZOVSKO



Bílek K.
Studená Loučka
11.9.2019
246,40
Stříbrná medaile
Hybrid v X- té generaci



Elnér E. st.
Palonín
10.10.2019
246,30
Stříbrná medaile

Kučera M.
Bouzov
23.10.2019
245,1
Stříbrná medaile

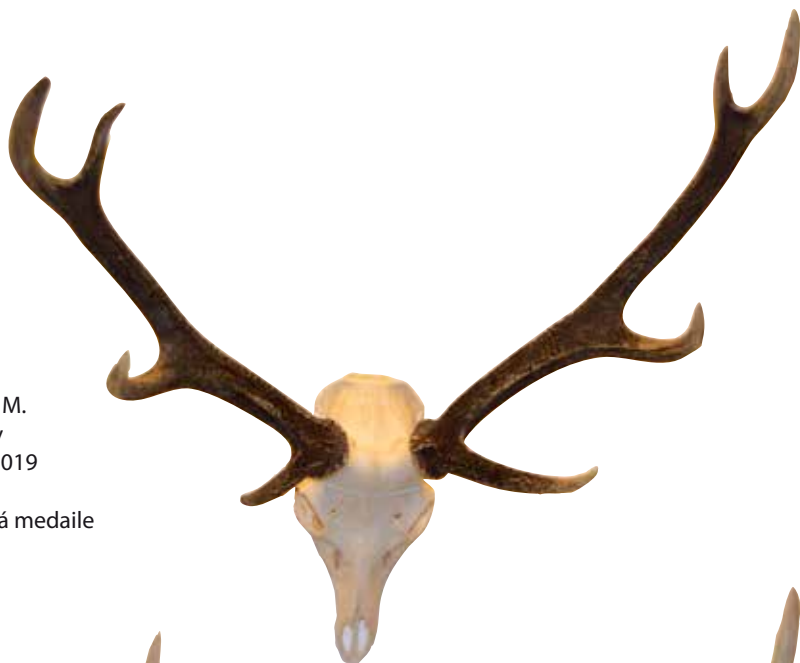

Šmída P.
Rozstání
16.10.2019
243,60
Stříbrná medaile



Kudrna R.
Veselí
22.9.2019
243,0
Stříbrná medaile



Mainhofer A.
Šesterák
10.11.2019
242,40
Stříbrná medaile



Vejmola M.
Hartinkov
11.10.2019
240,40
Stříbrná medaile



Ženožička M. Ing.
Kadeřín - Vojtěchov
4.12.2019
239,10
Bronzová medaile



Vyroubal J.
Městečko Trnávka - Lázy
23.11.2019
235,70
Bronzová medaile



Karas A.
Březinky
17.10.2019
234,30
Bronzová medaile



Zdařil M. Ing.
Kadeřín - Vojtěchov
13.10.2019
233,80
Bronzová medaile



Strašil J.
Šubířov
4.10.2019
231,80
Bronzová medaile



Višek J.
Hartinkov
4.12.2019
230,30
Bronzová medaile



Úhyn
Bezděčí - Unerázka
2019
225,40
Bronzová medaile

OBLAST CHOVU BOUZOVSKO - ODLOV SIKY JAPONSKÉHO OD ROKU 2004

| ROK | JELEN | LAŇ | KOLOUCH | CELKEM |
|-------|-------|-----|---------|--------|
| 2004 | 115 | 182 | 196 | 493 |
| 2005 | 126 | 189 | 189 | 504 |
| 2006 | 114 | 183 | 166 | 463 |
| 2007 | 119 | 215 | 225 | 559 |
| 2008 | 139 | 243 | 233 | 615 |
| 2009 | 131 | 288 | 259 | 678 |
| 2010 | 143 | 324 | 310 | 777 |
| 2011 | 112 | 352 | 327 | 791 |
| 2012 | 140 | 459 | 393 | 992 |
| 2013 | 108 | 374 | 329 | 811 |
| 2014 | 120 | 365 | 333 | 818 |
| 2015 | 118 | 379 | 389 | 886 |
| 2016 | 136 | 406 | 415 | 957 |
| 2017 | 142 | 472 | 425 | 1 039 |
| 2018 | 153 | 446 | 409 | 1 008 |
| 2019 | 169 | 465 | 376 | 1 010 |
| NORMA | 12 | 12 | 10 | 34 |

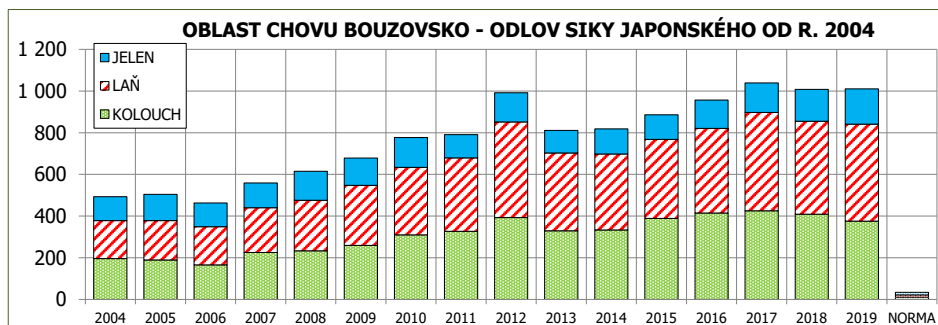

SEZNAM PŘEDLOŽENÝCH TROFEJÍ DLE HONITEB

I. OLOMOUCKÝ KRAJ

HONITBY ORP LITOVEL

| P.Č. | Jméno lovce | Datum | Kg | Věk | CIC | | Poznámka |
|----------------------------|-----------------|------------|----|-----|-------|---|----------|
| Loštice - Vlčice | | | | | | | |
| 1 | Pouliček J. | 12.10.2019 | 40 | 2 | | Č | |
| 2 | Figura T. Ing. | 14.10.2019 | 36 | 2 | | Č | |
| 3 | Pouliček J. | 13.12.2019 | 35 | 3 | | Z | |
| Kozov - Ospělov | | | | | | | |
| 1 | Sál R. Ing | 10.12.2019 | | 2 | | Z | |
| 2 | Čampis J. MUDr. | 02.12.2019 | | 2 | | Z | |
| 3 | Novotná E. | 16.12.2019 | | 2 | | Z | |
| 4 | úhyn | 26.12.2019 | | 5 | | Z | |
| Bouzov | | | | | | | |
| 1 | Podivínský J. | 10.09.2019 | 50 | 5 | | Z | |
| 2 | Kučera M. | 23.10.2019 | 39 | 4 | 245,1 | Č | |
| 3 | Grézl K. | 29.10.2019 | 36 | 2 | | Č | |
| 4 | Vařeka J. | 09.11.2019 | 42 | 4 | | Z | |
| 5 | Vymětal P. | 29.11.2019 | 36 | 3 | | Č | |
| 6 | Kop P. | 30.11.2019 | 32 | 3 | | Z | |
| Luká | | | | | | | |
| 1 | Zapletal L. | 30.10.2019 | 38 | 2 | | Z | |
| Kadeřín - Vojtěchov | | | | | | | |
| 1 | Zdařil M. | 13.10.2019 | 45 | 4 | 233,8 | Č | |
| 2 | Opíchal M. | 23.11.2019 | 42 | 4 | | Z | |
| 3 | Pěnička P. | 24.11.2019 | 35 | 3 | | Z | |
| 4 | Ženožička M. | 04.12.2019 | 37 | 5 | 239,1 | Z | |
| 5 | úhyn | 16.11.2019 | | 2 | | Č | |

HONITBY ORP KONICE

| P.Č. | Jméno lovce | Datum | Kg | Věk | CIC | | Poznámka |
|------------------------|-------------|------------|----|-----|-----|---|---------------------------|
| Hubert Jesenec | | | | | | | |
| 1 | Slezáček P. | 03.11.2019 | 37 | | | | preparát ne- hodnoceno |
| 2 | Neuman J. | 08.12.2019 | 39 | 4 | | Č | |
| Pohorská | | | | | | | |
| 1 | Zikmund P. | 19.09.2019 | 26 | 1 | | Z | |
| 2 | Zikmund P. | 03.01.2020 | 38 | 2 | | Z | |
| Ludmírov | | | | | | | |
| 1 | Richtr V. | 05.12.2019 | 40 | | | | preparát ne- hodnoceno |
| Brodek u Konice | | | | | | | |
| 1 | Ošlejšek V. | 22.10.2019 | 29 | 1 | | Z | |

HONITBY ORP MOHELNICE

| P.Č. | Jméno lovce | Datum | Kg | Věk | CIC | | Poznámka |
|----------------------------------|---------------|------------|----|-----|-----|---|-----------------------------|
| Pavlov - Radnice - Veselí | | | | | | | |
| 1 | Kudrna R. | 22.09.2019 | 48 | 4 | | Č | preparát + spodní čelist |
| 2 | Skalil J. | 19.10.2019 | 42 | 3 | | Z | |
| 3 | sraženo autem | 21.10.2019 | 28 | 1 | | Č | |
| 4 | Fiala A. | 26.10.2019 | 35 | 2 | | Z | |
| 5 | Ambrož A. | 02.01.2020 | 38 | 2 | | Z | |
| 6 | úhyn | 03.01.2020 | | 2 | | Č | |
| 7 | úhyn | 11.01.2020 | | 2 | | Z | |
| 8 | Skalil J. | 20.01.2020 | 34 | 2 | | Z | |
| Střítež | | | | | | | |
| 1 | Lovec | 01.10.2019 | 22 | | | | foto |
| 2 | Lovec | 11.10.2019 | 39 | 2 | | Z | |
| 3 | Lovec | 14.10.2019 | 45 | | | | foto |
| 4 | Lovec | 16.10.2019 | 45 | 3 | | Z | |
| 5 | Lovec | 19.11.2019 | 28 | | | | foto |
| 6 | Lovec | 21.11.2019 | 42 | 2 | | Z | |
| 7 | Lovec | 02.12.2019 | 28 | | | | foto |

| | | | | | | | |
|-------------------------------|--------------|------------|----|---|-------|---|---------------------------|
| 8 | Lovec | 02.12.2019 | 26 | | | | foto |
| 9 | Lovec | 13.12.2019 | 33 | | | | foto |
| 10 | Lovec | 20.12.2019 | 49 | 4 | | Z | |
| 11 | Lovec | 28.12.2019 | 24 | | | | foto |
| 12 | Lovec | 28.12.2019 | 28 | | | | foto |
| 13 | Lovec | 18.01.2020 | 23 | | | | foto |
| 14 | Lovec | 19.01.2020 | 26 | | | | foto |
| 15 | Lovec | 19.01.2020 | 40 | 2 | | Z | |
| Maletín | | | | | | | |
| 1 | Hirt J. | 07.11.2019 | 34 | 2 | | Z | |
| Mírov - Obora | | | | | | | |
| 1 | Pouliček M. | 10.01.2020 | 53 | 4 | | Č | |
| Kravcův kopec - Hvězda | | | | | | | |
| 1 | Ochrana L. | 06.08.2019 | 27 | 1 | | Z | |
| 2 | Lenhart T. | 06.11.2019 | 51 | 3 | | Č | |
| 3 | Unzeitig P. | 02.12.2019 | 29 | 1 | | Č | |
| 4 | Ochrana L. | 02.01.2020 | 26 | 1 | | Z | |
| Palonín | | | | | | | |
| 1 | Elnér E. st. | 10.10.2019 | 45 | | | | preparát ne- hodnoceno |
| Líšnice - les | | | | | | | |
| 1 | Hroch T. | 16.08.2019 | 16 | 1 | | Z | |
| 2 | Hroch T. | 16.08.2019 | 15 | 1 | | Z | |
| 3 | Indrák M. | 21.09.2019 | 18 | 1 | | Č | |
| 4 | Indrák M. | 20.11.2019 | 26 | 1 | | Č | |
| Loštice | | | | | | | |
| 1 | Kutlák K. | 30.09.2019 | 34 | | | | foto |
| Studená Loučka | | | | | | | |
| 1 | Bílek K. | 11.09.2019 | 54 | 3 | 246,4 | Č | |
| | | | | | | | |

HONITBY ORP ZÁBŘEH

| P.Č. | Jméno lovce | Datum | Kg | Věk | CIC | | Poznámka |
|----------------------|-------------|------------|----|-----|-----|---|----------|
| Hynčina - les | | | | | | | |
| 1 | Adámek F. | 12.09.2019 | 28 | 1 | | Č | |
| 2 | Černý J. | 17.09.2019 | 29 | 1 | | Č | |
| 3 | Hampl V. | 10.09.2019 | 30 | 1 | | Č | |
| 4 | Škoček P. | 26.10.2019 | 31 | 1 | | Č | |
| 5 | Peterka R. | 29.10.2019 | 23 | 1 | | Z | |
| 6 | Hampl V. | 09.11.2019 | 30 | 1 | | Č | |
| 7 | Stacho M. | 15.11.2019 | 32 | 1 | | Č | |
| 8 | Hampl V. | 19.11.2019 | 28 | 1 | | Č | |
| 9 | Řezníček P. | 19.11.2019 | 29 | 1 | | Č | |
| 10 | Lenhart T. | 26.11.2019 | 34 | 2 | | Z | |
| 11 | Zeman M. | 06.12.2019 | 49 | 3 | | Z | |
| 12 | Hampl V. | 08.12.2019 | 28 | 1 | | Z | |
| 13 | Černý J. | 15.12.2019 | 43 | 4 | | Z | |
| 14 | Černý J. | 23.01.2020 | 29 | 1 | | Č | |

II. PARDUBICKÝ KRAJ

HONITBY ORP MORAVSKÁ TŘEBOVÁ

| P.Č. | Jméno lovce | Datum | Kg | Věk | CIC | | Poznámka |
|--------------------------------|-----------------|------------|----|-----|-------|---|----------|
| Pěčíkov - Vranová Lhota | | | | | | | |
| 1 | Čampa A. | 07.10.2019 | 36 | 2 | | Z | |
| 2 | Šteffek M. Ing. | 23.10.2019 | 38 | 3 | | Z | |
| 3 | Mareček V. | 24.10.2019 | 38 | 3 | | Z | |
| 4 | Vondra J. | 26.11.2019 | 38 | 3 | | Z | |
| 5 | Šteffek M. ml. | 02.12.2019 | 30 | 4 | 220,6 | Z | |
| Městečko Trnávka - Lázy | | | | | | | |
| 1 | úhyn | 26.08.2019 | | 1 | | Č | |
| 2 | Čech Vojtěch | 23.09.2019 | 35 | 2 | | Č | |
| 3 | Vyroubal Jiří | 23.11.2019 | 47 | 5 | 235,7 | Č | |
| 4 | Dvořák P. | 18.01.2020 | 40 | 3 | | Z | |

Šubířov

| | | | | | | | |
|---|---------------|------------|----|---|-------|---|------|
| 1 | Stražil J. | 04.10.2019 | 50 | 4 | 231,8 | Č | |
| 2 | Dvořák J. | 20.10.2019 | 53 | 4 | | Z | |
| 3 | Přivratský P. | 12.11.2019 | 31 | | | | foto |
| 4 | Sonnweber H. | 14.11.2019 | 42 | 3 | | Z | |
| 5 | Lumpeer A. | 15.11.2019 | 40 | 2 | | Z | |
| 6 | Blaas H. | 15.11.2019 | 37 | 4 | | Z | |
| 7 | Lumpeer A. | 15.11.2019 | 39 | 3 | | Z | |
| 8 | Přivratský P. | 27.01.2020 | 37 | | | | foto |

Bohdalov - Les

| | | | | | | | |
|---|------------------|------------|----|---|--|---|--------------|
| 1 | sraženo autem | 24.05.2019 | 26 | | | | nepředloženo |
| 2 | Eicher D. | 23.10.2019 | 29 | 1 | | Č | |
| 3 | Tomkuliak E. ml. | 23.11.2019 | 32 | | | | foto |
| 4 | Lovec | 07.12.2019 | 27 | 1 | | Z | |
| 5 | Lovec | 07.12.2019 | 27 | 1 | | Z | |
| 6 | Peterka R. | 18.12.2019 | 35 | 3 | | Z | |

Hartinkov

| | | | | | | | |
|----|------------|------------|----|---|-------|---|-------------------------|
| 1 | host | 17.08.2019 | 20 | | | | foto |
| 2 | Novák J. | 26.09.2019 | 25 | | | | foto |
| 3 | Novák J. | 26.09.2019 | 20 | | | | foto |
| 4 | Kadlec M. | 11.10.2019 | 45 | 2 | | Z | |
| 5 | Vejmola M. | 11.10.2019 | 45 | 4 | 240,4 | Č | |
| 6 | Kadlec M. | 12.10.2019 | 40 | 3 | | Č | |
| 7 | Vissek J. | 14.10.2019 | 35 | 3 | | Č | |
| 8 | Visek J. | 19.10.2019 | 35 | 3 | | Z | |
| 9 | Hofr M. | 04.11.2019 | 35 | | | | foto |
| 10 | host | 14.11.2019 | 25 | | | | foto |
| 11 | host | 14.11.2019 | 25 | 1 | | Č | |
| 12 | host | 14.11.2019 | 25 | 1 | | Č | |
| 13 | Vejmola M. | 19.11.2019 | 35 | | | | foto |
| 14 | Vejmola M. | 27.11.2019 | 35 | | | | preparát nehodnoceno |
| 15 | Hofr M. | 27.11.2019 | 35 | 3 | | Z | |
| 16 | Hofr M. | 29.11.2019 | 37 | | | | foto |

| | | | | | | | |
|---------------------------|---------------|------------|----|---|-------|---|------|
| 17 | Vissek J. | 04.12.2019 | 35 | 4 | 230,3 | Č | |
| 18 | Novák J. | 10.12.2019 | 30 | | | | foto |
| 19 | Vejmola M. | 16.12.2019 | 30 | 3 | | Z | |
| 20 | Nimrichtr M. | 26.12.2019 | 30 | 4 | | Z | |
| 21 | Vissek J. | 30.12.2019 | 35 | | | | foto |
| 22 | Hofr M. | 10.01.2020 | 40 | | | | foto |
| 23 | Vissek J. | 11.01.2020 | 35 | | | | foto |
| 24 | Novák J. | 11.01.2020 | 35 | | | | foto |
| 25 | Vissek J. | 16.01.2020 | 30 | | | | foto |
| 26 | Hofr M. | 23.01.2020 | 30 | | | | foto |
| Březinky | | | | | | | |
| 1 | úhyn | 01.07.2019 | | | | | foto |
| 2 | Bezdíček O. | 17.10.2019 | 44 | 3 | | Z | |
| 3 | Karas A. | 17.10.2019 | 45 | 4 | 234,3 | Č | |
| 4 | Karas A. | 23.10.2019 | 48 | 4 | | Z | |
| 5 | Bezdíček O. | 24.10.2019 | 25 | 1 | | Č | |
| 6 | Novák L. | 02.11.2019 | 40 | 3 | | Z | |
| 7 | Balaž J. | 03.11.2019 | 40 | 3 | | Z | |
| 8 | Novák L. | 05.12.2019 | 40 | 3 | | Z | |
| 9 | Berka | 05.12.2019 | 42 | 3 | | Z | |
| Bezděčí - Unerázka | | | | | | | |
| 1 | Friedl M. | 07.10.2019 | 40 | 3 | | Z | |
| 2 | Dvořák R. | 12.12.2019 | 32 | 2 | | Č | |
| 3 | Friedl J. ml. | 22.12.2019 | 35 | 2 | | Z | |
| 4 | úhyn | 23.12.2019 | | 5 | 225,4 | Z | |
| Šesterák | | | | | | | |
| 1 | Hohl J. | 05.10.2019 | 35 | 2 | | Z | |
| 2 | Mazanec E. | 15.10.2019 | 41 | 3 | | Č | |
| 3 | Mairhofer A. | 03.11.2019 | 37 | 2 | | Z | |
| 4 | Mairhofer A. | 10.11.2019 | 47 | 4 | 242,4 | Č | |
| 5 | Hohl A. | 10.01.2020 | 29 | 1 | | Č | |
| 6 | Bartoněk F. | 18.01.2020 | 30 | 1 | | Č | |
| Nectava LČR | | | | | | | |
| 1 | Navrátil P. | 04.11.2019 | 34 | 2 | | Z | |

| | | | | | | | |
|-----------------|-----------------|------------|----|---|-------|---|---------------------------|
| 2 | Navrátil P. | 02.01.2020 | 35 | 3 | | Z | |
| 3 | Navrátil P. | 12.01.2020 | 36 | 2 | | Z | |
| Bohdalov | | | | | | | |
| 1 | Nerušíl P. Ing. | 06.11.2019 | 40 | 3 | | Č | |
| Hušák | | | | | | | |
| 1 | Mazanec E. | 22.10.2019 | 53 | 3 | | Z | |
| 2 | Zikmund P. | 26.10.2019 | 55 | 7 | 222,8 | Z | |
| 3 | Zikmund P. | 03.12.2019 | 27 | 1 | | Z | |
| 4 | Bláha M. | 03.12.2019 | 38 | 3 | | Z | |
| Zálesí | | | | | | | |
| 1 | Sláma D. | 06.10.2019 | 41 | | | | preparát ne- hodnoceno |
| 2 | Dušek J. | 10.10.2019 | 33 | 2 | | Z | |
| 3 | Andrlík L. | 17.10.2019 | 38 | | | | foto |
| 4 | Ondřej M. | 24.10.2019 | 45 | 3 | | Č | |
| 5 | Strnad L. | 16.10.2019 | 48 | | | | foto |
| 6 | Poduška | 30.10.2019 | 34 | 2 | | Č | |
| 7 | Obrtáč | 30.10.2019 | 32 | 2 | | Z | |
| 8 | Svoboda R. | 30.10.2019 | 30 | 2 | | Z | |
| 9 | Vala Z. | 06.11.2019 | 36 | 2 | | Č | |
| 10 | Muroň Z. | 21.11.2019 | 46 | 3 | | Z | |
| 11 | Fuxa P. | 27.11.2019 | 31 | 2 | | Z | |
| Rozstání | | | | | | | |
| 1 | Šmída P. | 16.10.2019 | 50 | 4 | 243,6 | Č | |
| Petrušov | | | | | | | |
| 1 | Maňka L. | 02.08.2019 | 25 | 1 | | Z | |
| 2 | Nantl B. Ing | 09.11.2019 | 36 | 1 | | Č | |
| 3 | Javor J. | 29.11.2019 | 29 | 1 | | Z | |





Olomoucký kraj

FINANČNĚ PODPORUJE

**POŘÁDÁNÍ A ORGANIZACI CHOVATELSKÉ PŘEHLÍDKY TROFEJÍ SIKY
JAPONSKÉHO ZA OBLAST CHOVU**

„BOUZOVSKO“

V MĚSTEČKU TRNÁVCE VE DNECH 1. – 2. ÚNORA 2020



FINANČNĚ PODPORUJE

**POŘÁDÁNÍ A ORGANIZACI CHOVATELSKÉ
PŘEHLÍDKY TROFEJÍ SIKY JAPONSKÉHO ZA
OBLAST CHOVU**

„BOUZOVSKO“

**V MĚSTEČKU TRNÁVCE VE DNECH 1. – 2.
ÚNORA 2020**